



วิทยุขอดับไฟ

การไฟฟ้าส่วนภูมิภาค PROVINCIAL ELECTRICITY AUTHORITY

เลขที่ ก.๓ บพล.(ปป.)- ๑๓๑๓ /๒๕๖๒
ชื่อผู้รับ นายภักพงษ์ วงษ์พันธุ์ทา
ชื่อผู้ส่ง นายบุญชู นาคเอกลักษณ์
จำนวนเอกสารแนบ ๒ แผ่น

วันที่ ๓๐ ก.ย. ๒๕๖๒
ตำแหน่ง อก.ปป. (ก๓)
ตำแหน่ง รจก.(ท) รักษาการแทน ผจก.กฟอ.บพล.

ด้วยการไฟฟ้า อ.บ่อพลอย จะขอดับไฟเพื่อปฏิบัติงานในระบบจำหน่ายแรงสูง

สถานีไฟฟ้า บ่อพลอย ดังนี้

ที่	พีดเดอร์	วัน/เดือน/ปี	ตั้งแต่เวลา	ถึงเวลา	ลักษณะงานที่ปฏิบัติ	จาก	ถึง	ผู้ควบคุมงาน
๑	๔	๑๕ ต.ค.๖๒	๐๘.๓๐น.	๑๗.๐๐น.	ก่อสร้างระบบ ๑๑๕KV สถานีหนองปรือ	DIS ชค.หน้าบรწყมิมิ มาร์ท	DIS ตรงข้ามโรงเรียนยางสูง BOP๔S-๐๗	นายกิจจา อินทสวัสดิ์ ทผ.ปป.กฟอ.บพล. โทร.๐๙๒-๒๖๐-๘๑๐๐

ผู้ประสานงานการดับไฟ ชื่อ นายนเรศ พูลพจน์ ตำแหน่ง พชง.๖ (สข) โทร.๐๘๙-๒๓๓๙๒๙๘...

ผู้ประสานงานหน้างาน ชื่อ นายกิจจา อินทสวัสดิ์ ตำแหน่ง ทผ.ปป. โทร.๐๙๒-๒๖๐๘๑๐๐...

พื้นที่ ที่ขอดับไฟปฏิบัติงานมีสายเคเบิลใยแก้วนำแสงของ กฟภ. (หากมีโอกาสชำรุด ผคส.กรส.(ก.๓) จะไปตรวจสอบก่อนปฏิบัติงาน)

๑. มีสายเคเบิลใยแก้วนำแสง ๑.๑ มีโอกาสชำรุด (๑.๒) ไม่มีโอกาสชำรุด

๒. ไม่มีสายเคเบิลใยแก้วนำแสง

ลงชื่อ 
(นายบุญชู นาคเอกลักษณ์)
(รจก.(ท.)รักษาการแทน)
ตำแหน่ง ผจก.กฟอ.บพล.



๓๐ ก.ย. ๒๕๖๒

สำหรับแผนควบคุมการจ่ายไฟ (ผคฟ.) กฟภ.๓

เรียน อก.ปบ.(ก.๓)

ผคฟ. พิจารณาแล้วเห็นควร

อนุมัติให้ดับไฟตามคำขอข้อ.....ฟีดเดอร์..... จาก..... ถึง.....
ในวันที่..... ตั้งแต่เวลา..... น. ถึง..... น. ตามใบสั่งทำสวิตซ์ซึ่งเลขที่.....
อนุมัติให้ดับไฟตามคำขอข้อ.....ฟีดเดอร์..... จาก..... ถึง.....
ในวันที่..... ตั้งแต่เวลา..... น. ถึง..... น. ตามใบสั่งทำสวิตซ์ซึ่งเลขที่.....
อนุมัติให้ดับไฟตามคำขอข้อ.....ฟีดเดอร์..... จาก..... ถึง.....
ในวันที่..... ตั้งแต่เวลา..... น. ถึง..... น. ตามใบสั่งทำสวิตซ์ซึ่งเลขที่.....
อนุมัติให้ดับไฟตามคำขอข้อ.....ฟีดเดอร์..... จาก..... ถึง.....
ในวันที่..... ตั้งแต่เวลา..... น. ถึง..... น. ตามใบสั่งทำสวิตซ์ซึ่งเลขที่.....
อนุมัติให้ดับไฟตามคำขอข้อ.....ฟีดเดอร์..... จาก..... ถึง.....
ในวันที่..... ตั้งแต่เวลา..... น. ถึง..... น. ตามใบสั่งทำสวิตซ์ซึ่งเลขที่.....
พนักงานศูนย์ฯ นาย..... ประสานงานขอดับไฟกับ.....

.....
(.....)

ผู้อนุมัติ

ที่ ก.๓ กปบ.(คฟ.)

เรียน ผจก.....

อก.วว.(ก.๓)

อนุมัติ และแจ้ง จป. เพื่อตรวจสอบความปลอดภัย,
พร้อมทั้งลงข้อมูลแจ้งแผนดับไฟลงใน www.pea.co.th

ขั้นตอนการสวิตซ์ซึ่ง.....แผ่น

แผนผังแนบ.....แผ่น

ผจฟ.....(สถานี.....)

เพื่อทราบ และจัดพนักงานเข้าปฏิบัติงานร่วมกับ
ศูนย์นครปฐม ตั้งแต่เวลา.....น.เป็นต้นไป จนกว่างาน
จะแล้วเสร็จ

ผคฟ.๐๑-(rev.๐๒/๒๕๖๐)

๓๐ ก.ย. ๒๕๖๒

สถานะการณ์จ่ายไฟก่อนปฏิบัติงาน

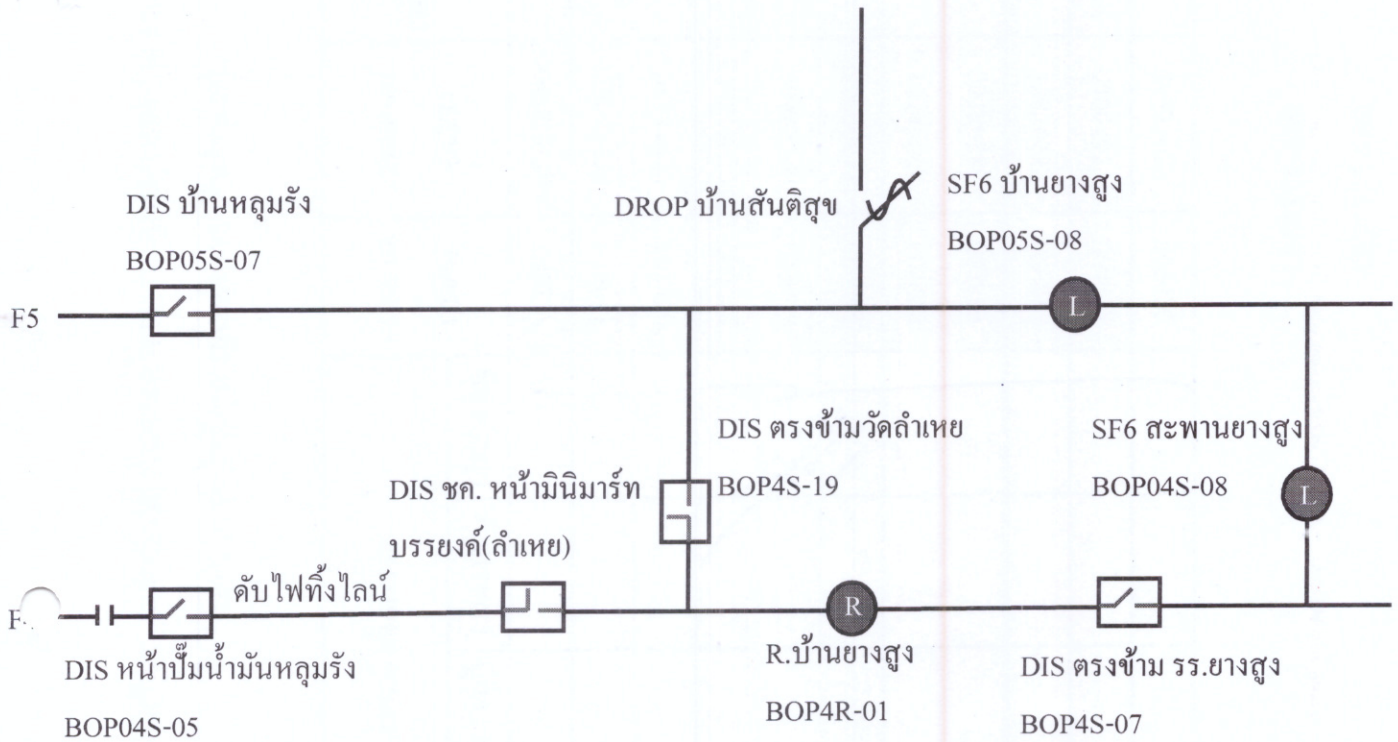

สถานะการจ่ายไฟขณะปฏิบัติงาน

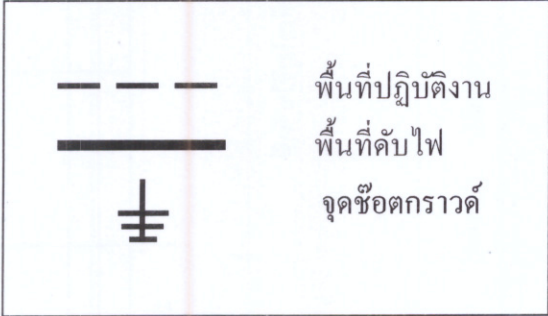
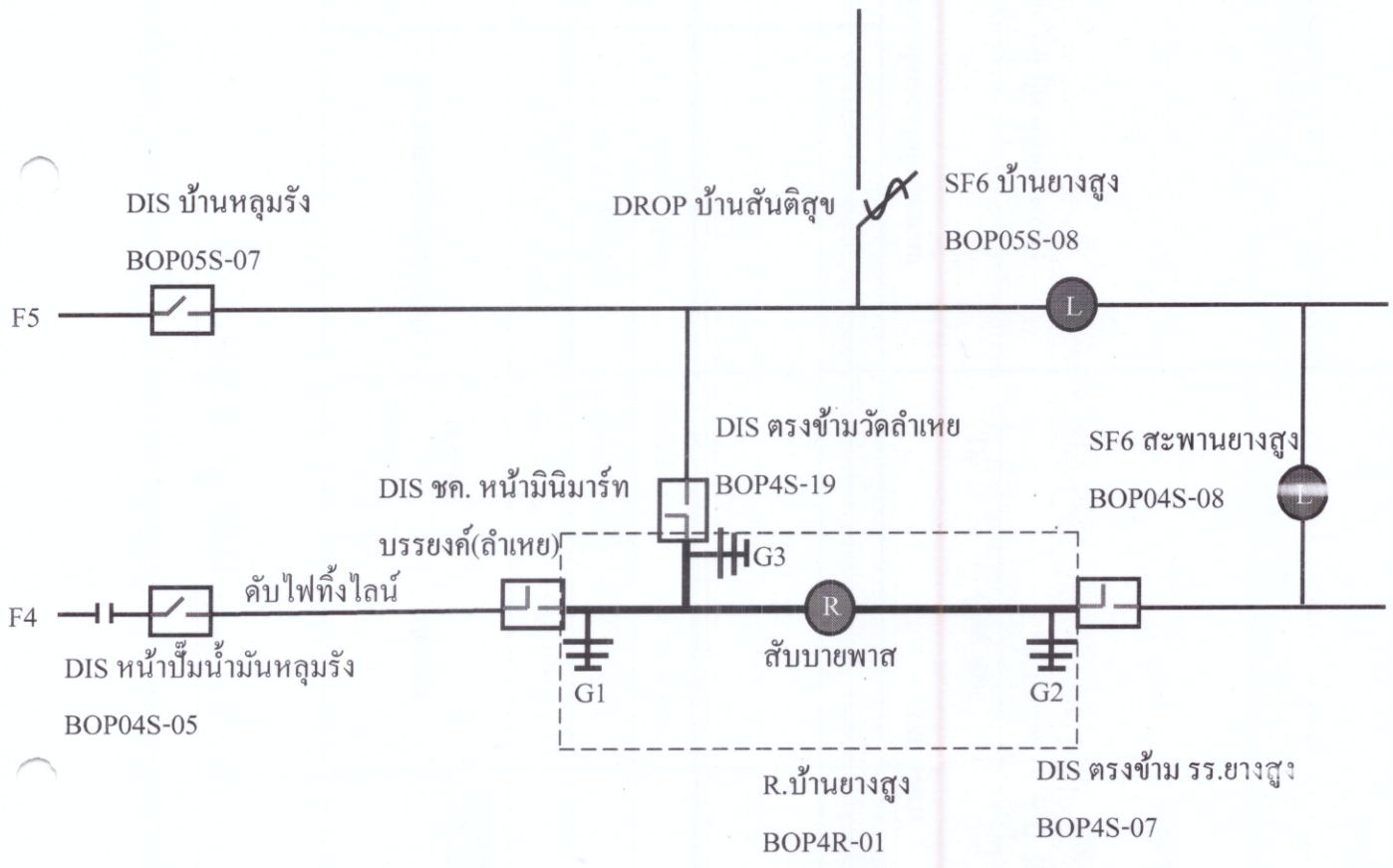

๓๐ ก.ย. ๒๕๖๒